

Sezione E-E'

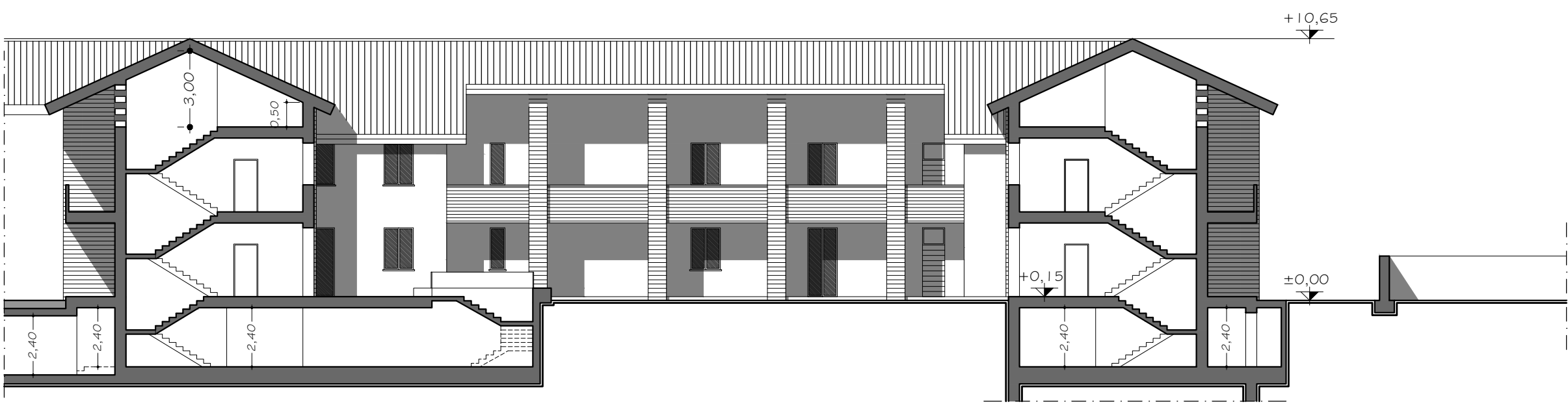

Sezione F-F'

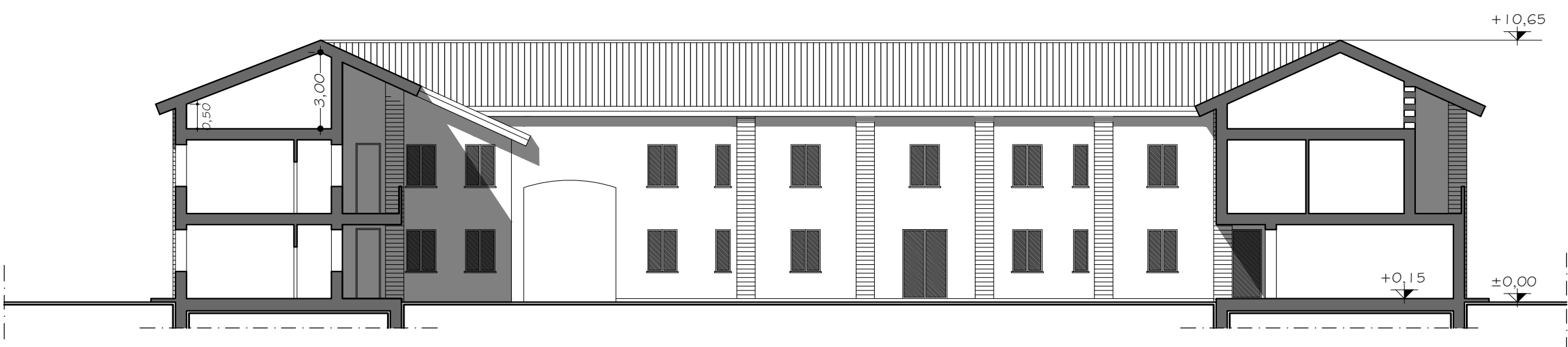

Sezione G-G'

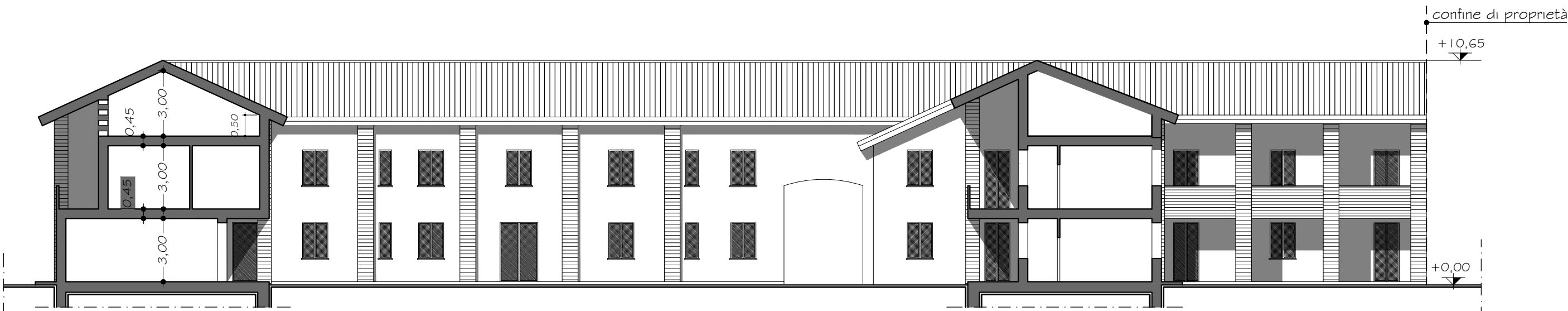

Sezione H-H'

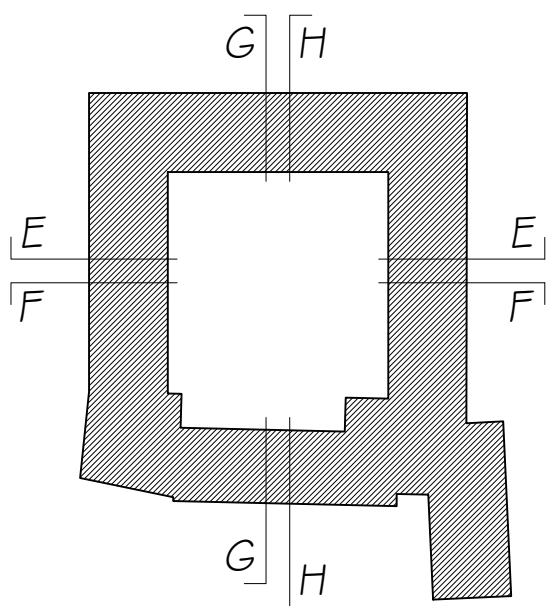
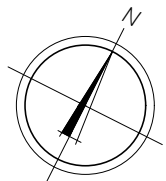

proprietario

progettisti

progetto San Pietro All'Olmo, Cornaredo Piano di recupero nell'ambito dei nuclei di antica formazione		n. tavola
committente dott. Paolo Balossi Restelli		5.6
progettista arch. Annina C. Trotta arch. Maria Rosaria Spanò	titolo Progetto Sezioni	data Giugno 2018
Via Giuseppe Lagrange, 2 tel. 02-8378971 MI Via Gustavo Modena, 35 tel. 02-36507424 MI	scala 1:200	agg. Ottobre 2018